IMMACOLATA CONCEZIONE

8 Dicembre 2021

- **ORE 10.00** Solenne Messa in Parrocchia
- **ORE 11.00** tutti verso l'Oratorio!

PORTIAMO UN FIORE A MARIA
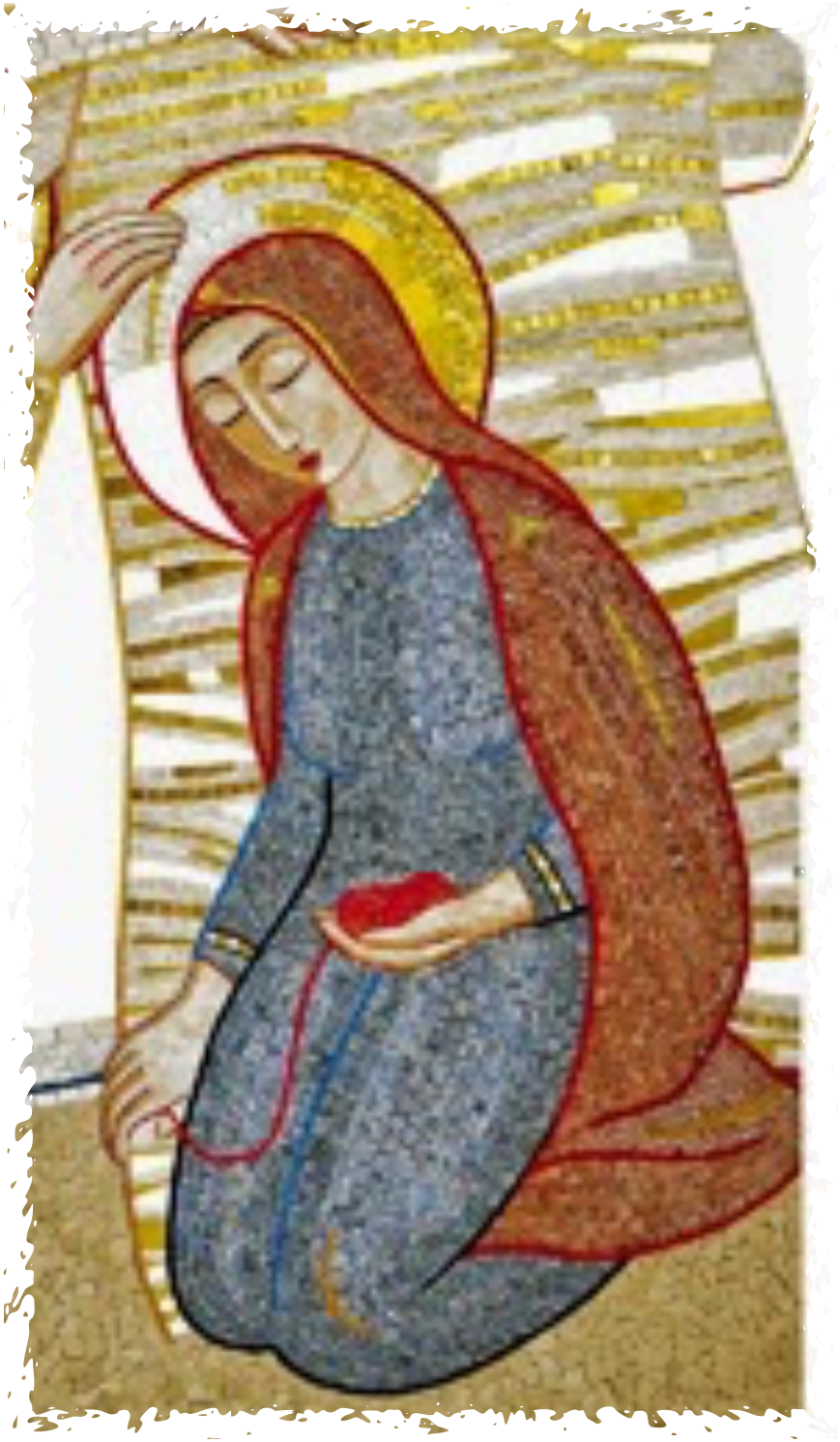
- **ORE 12.00** pronti per il cerchio Mariano
- Festeggiamo in cortile con la **cioccolata calda !**